

PIANTA PIANO TERRA – scala 1/200

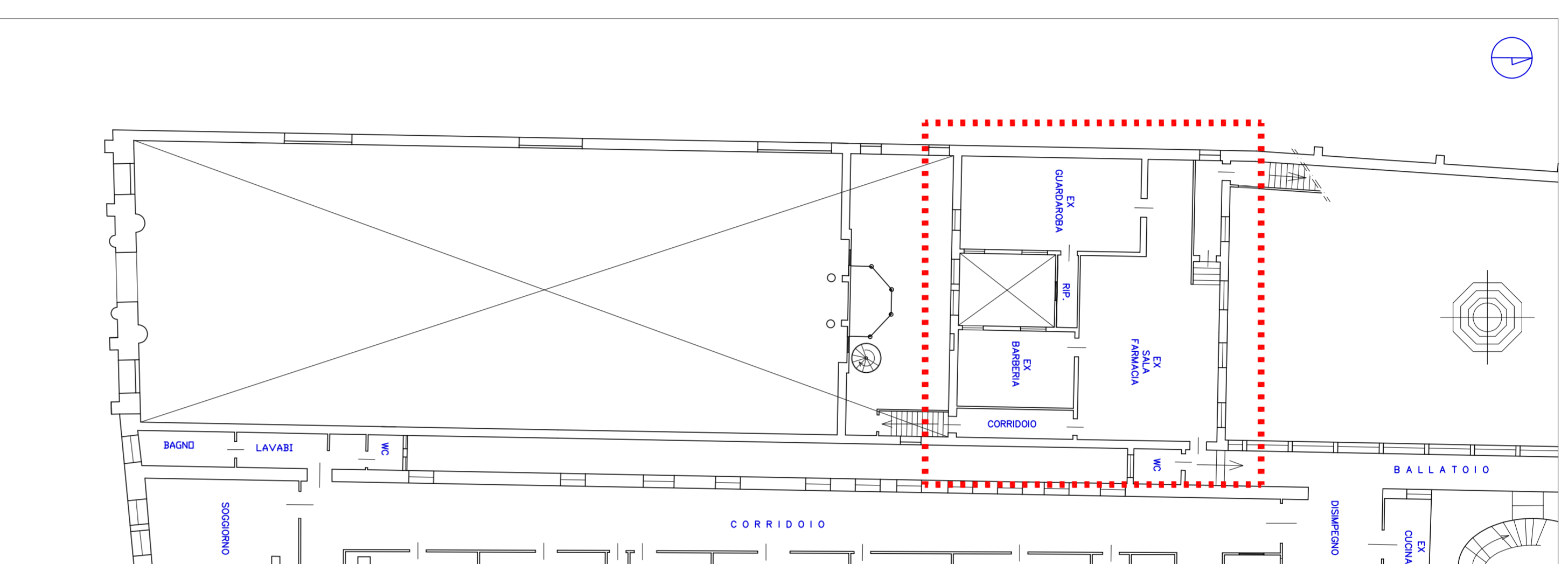

PIANTA PIANO PRIMO – scala 1/200

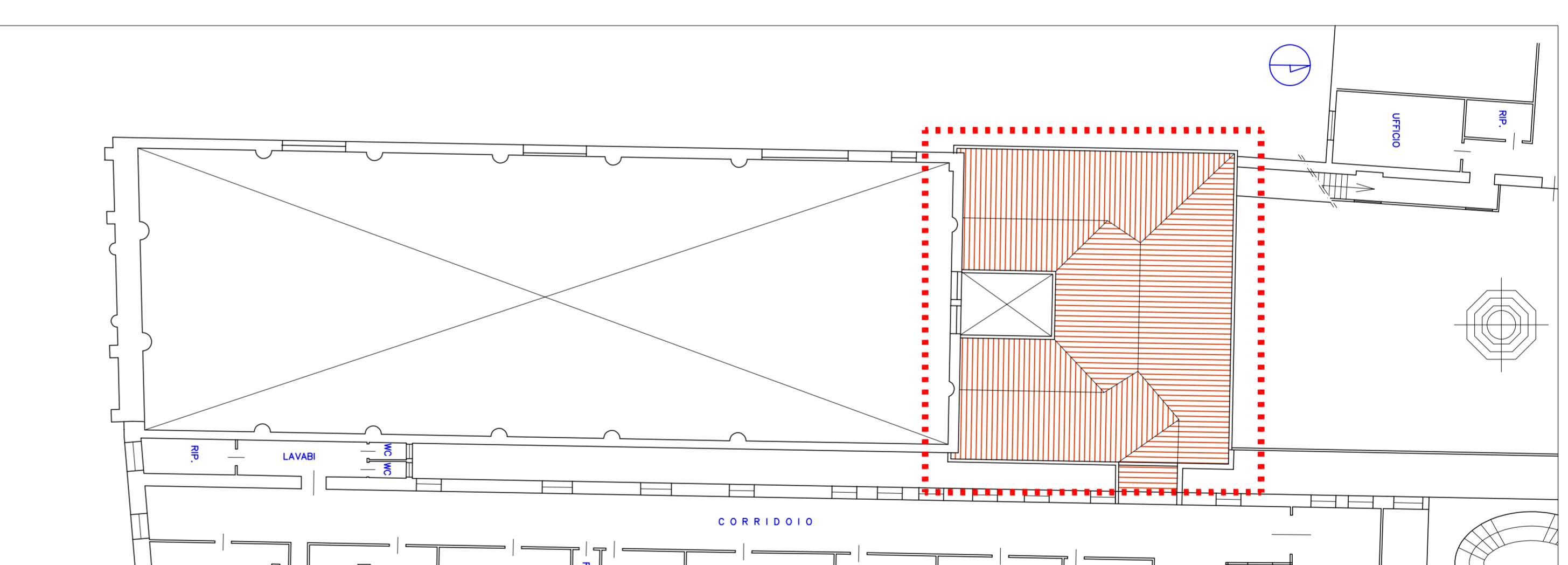

PIANTA PIANO SECONDO – scala 1/200

Vista dall'alto e inquadramento (Fotopiano 2010)

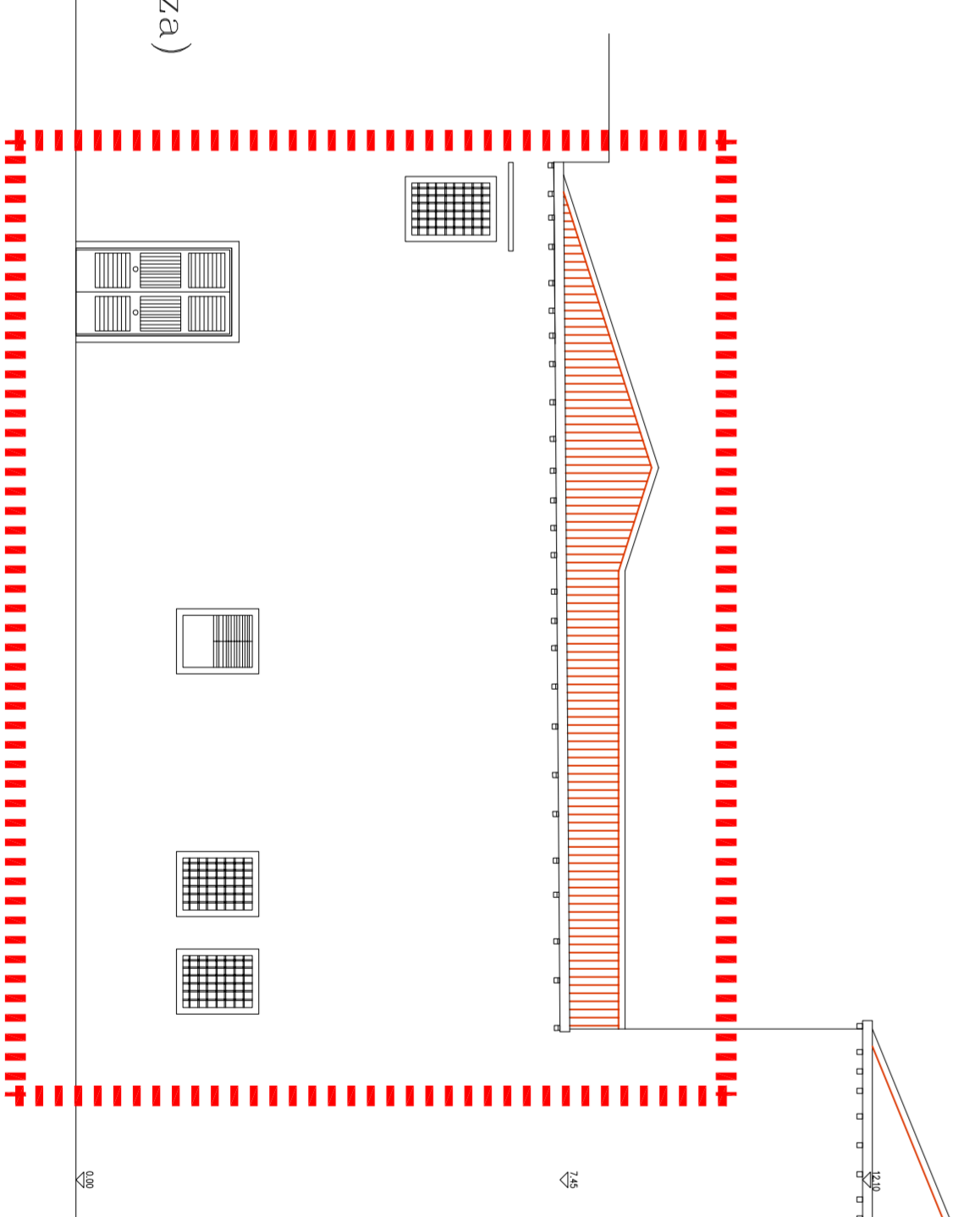

PROSPETTO OVEST (da calle Torelli o Cavallerizza)
Scala 1/100

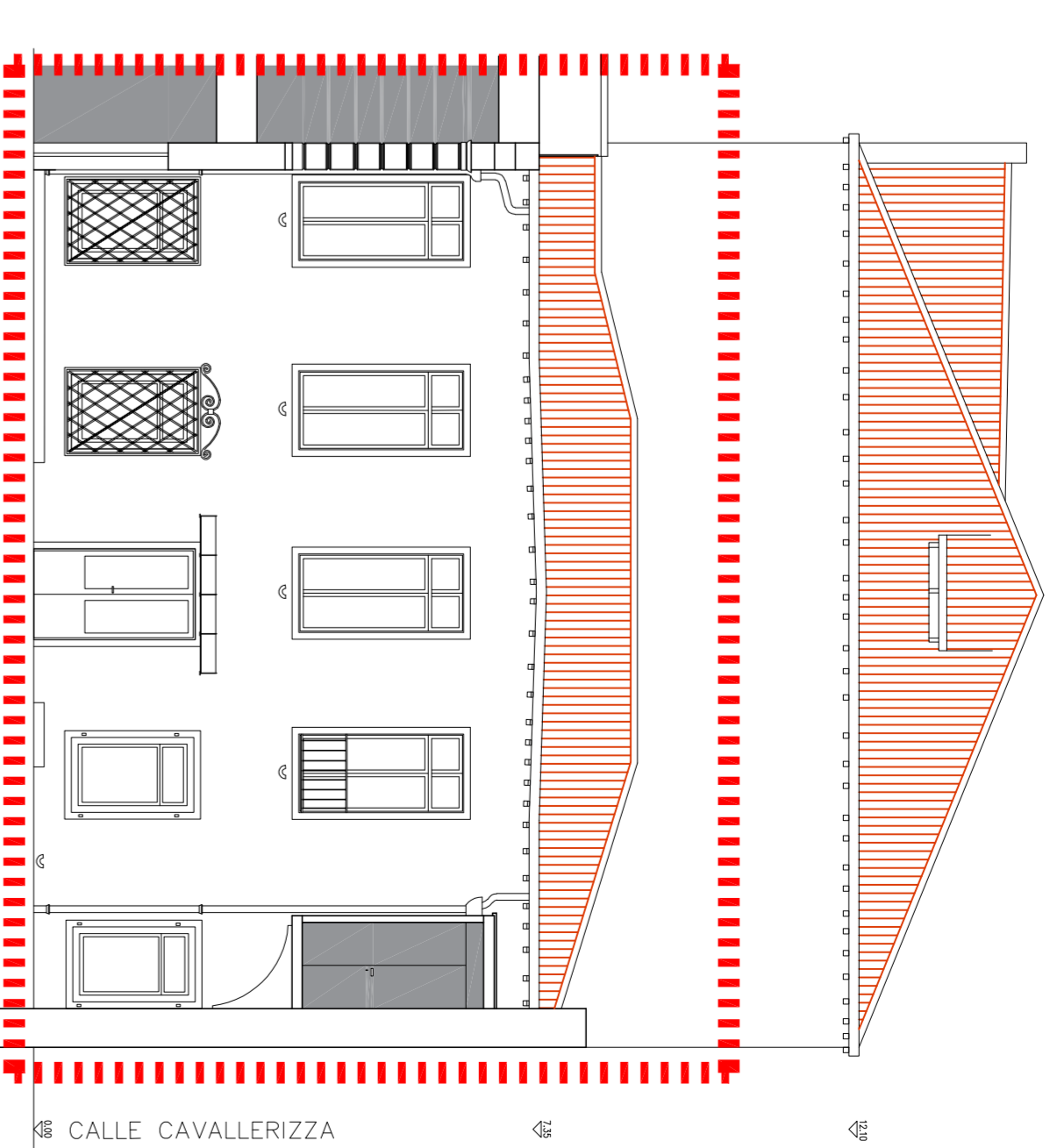

PROSPETTO NORD (da cortile 4 stagioni)
Scala 1/100

C O M U N E D I V E N E Z I A

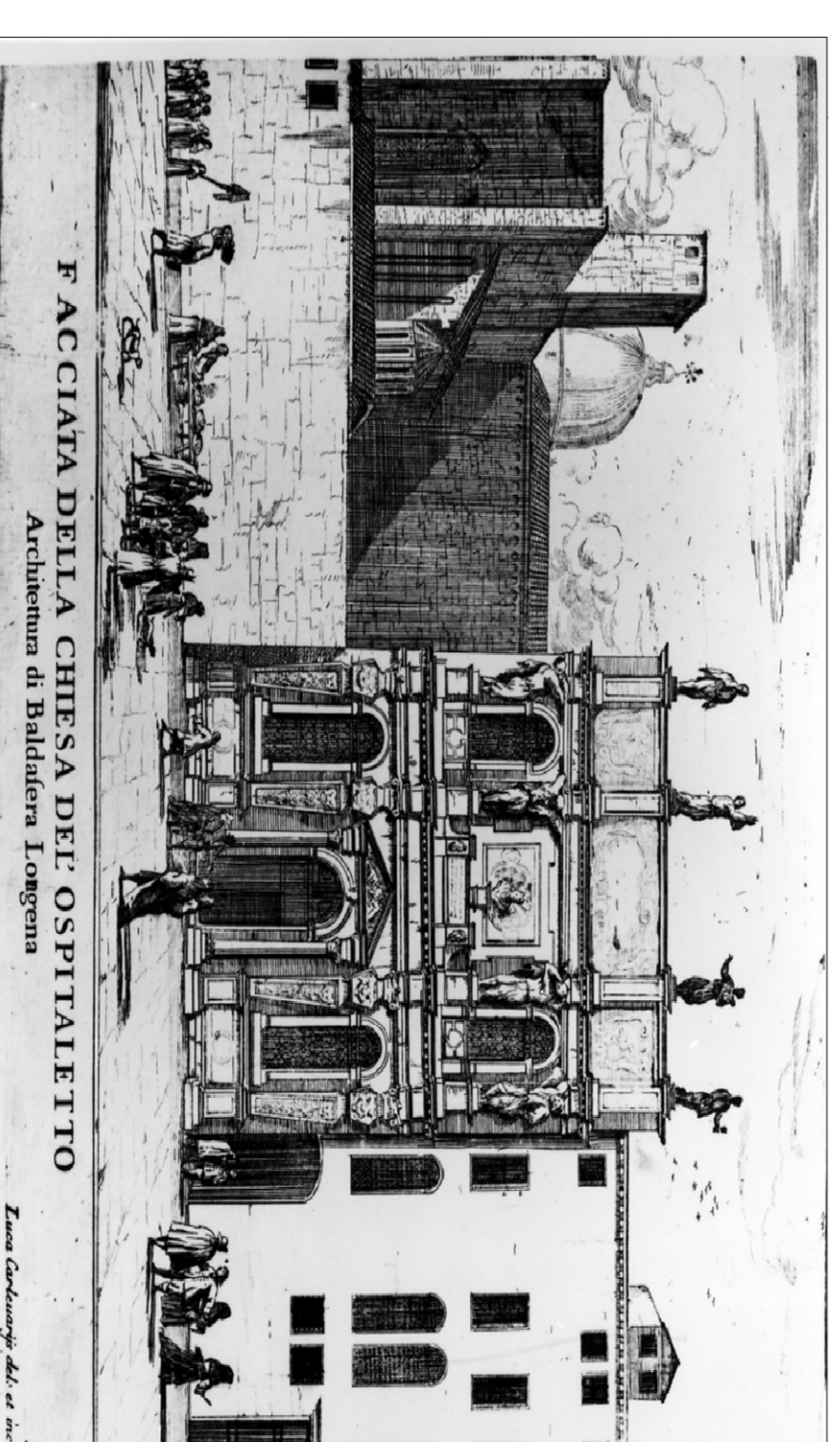

committente:
ISTITUZIONE PIEMONTE
VENEZIA
San Marco 4301
30124 VENEZIA

responsabile del procedimento:
Ing. Giovanni STIGHER
San Marco 4301
30124 VENEZIA

progettista:
Arch. Massimo CAVALLIN
San Marco 4301
30124 VENEZIA

Attività Edilizia Libera ai sensi dell'art.6 comma 1 lett.a) del D.P.R. 380/01 s.m.e.i. nonché articolo 21, comma 4, d.lgs. n. 42/04 s.m.e.i.
Lavori urgenti di Manutenzione alla Copertura

Venezia, 03 agosto 2017

SCALA 1/100

TAV. U

C:\Users\mcavallin\Desktop\Cattura.PNG